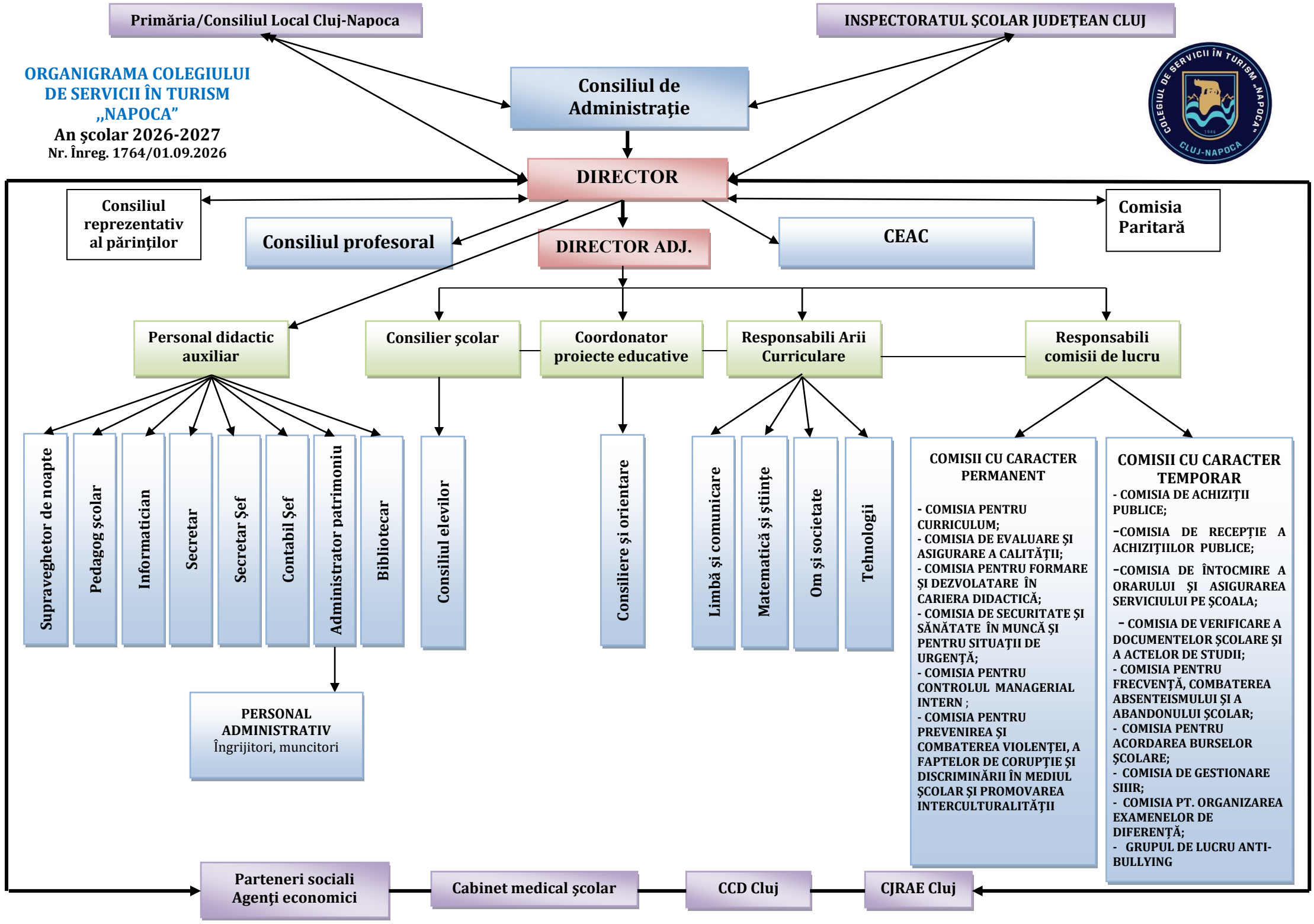
Primăria/Consiliul Local Cluj-Napoca
INSPECTORATUL ŞCOLAR JUDEŢEAN CLUJ
ORGANIGRAMA COLEGIULUI DE SERVICII ÎN TURISM „NAPOCA”
An şcolar 2026-2027
Nr. Înreg. 1764/01.09.2026
Consiliul de Administraţie
DIRECTOR
Consiliul reprezentativ al părinţilor
Consiliul profesoral
DIRECTOR ADJ.
CEAC
Comisia Paritară
Personal didactic auxiliar
Consilier şcolar
Coordonator proiecte educative
Responsabili Arii Curriculare
Responsabili comisii de lucru
Supraveghetor de noapte
Pedagog şcolar
Informatician
Secretar
Secretar Şef
Contabil Şef
Administrator patrimoniu
Bibliotecar
Consiliul elevilor
Consiliere şi orientare
Limbă şi comunicare
Matematică şi ştiinţe
Om şi societate
Tehnologii
PERSONAL ADMINISTRATIV
Îngrijitori, muncitori
COMISII CU CARACTER PERMANENT
- COMISIA PENTRU CURRICULUM;
- COMISIA DE EVALUARE ŞI ASIGURARE A CALITĂŢII;
- COMISIA PENTRU FORMARE ŞI DEZVOLATARE ÎN CARIERA DIDACTICĂ;
- COMISIA DE SECURITATE ŞI SĂNĂTATE ÎN MUNCĂ ŞI PENTRU SITUAŢII DE URGENŢĂ;
- COMISIA PENTRU CONTROLUL MANAGERIAL INTERN ;
- COMISIA PENTRU PREVENIREA ŞI COMBATEREA VIOLENŢEI, A FAPTELOR DE CORUPŢIE ŞI DISCRIMINĂRII ÎN MEDIUL ŞCOLAR ŞI PROMOVAREA INTERCULTURALITĂŢII
COMISII CU CARACTER TEMPORAR
- COMISIA DE ACHIZIŢII PUBLICE;
-COMISIA DE RECEPŢIE A ACHIZIŢIILOR PUBLICE;
-COMISIA DE ÎNTOCMIRE A ORARULUI ŞI ASIGURAREA SERVICIULUI PE ŞCOALA;
- COMISIA DE VERIFICARE A DOCUMENTELOR ŞCOLARE ŞI A ACTELOR DE STUDII;
- COMISIA PENTRU FRECVENŢĂ, COMBATEREA ABSENTEISMULUI ŞI A ABANDONULUI ŞCOLAR;
- COMISIA PENTRU ACORDAREA BURSELOR ŞCOLARE;
- COMISIA DE GESTIONARE SIIIR;
- COMISIA PT. ORGANIZAREA EXAMENELOR DE DIFERENŢĂ;
- GRUPUL DE LUCRU ANTI-BULLYING
Parteneri sociali Agenţi economici
Cabinet medical şcolar
CCD Cluj
CJRAE Cluj